Overdo LADYS-MANOR OVERDO

0200HO12266 HIGHJUMP x GRANITE x MILLINGTON

FERTILITY FIRST CALVING EASE

AOT HIGHJUMP
LADYS-MANOR GRNT OOHM VG-85-3YR-USA DOM
PROGENESIS GRANITE
LADYS-MANOR MILTN OOMPA
DE-SU MILLINGTON 12074
LADYS-MANOR DORCY ODA EX-93-2E-USA DOM

LADYS-MANOR GRNT OOHM
DAM

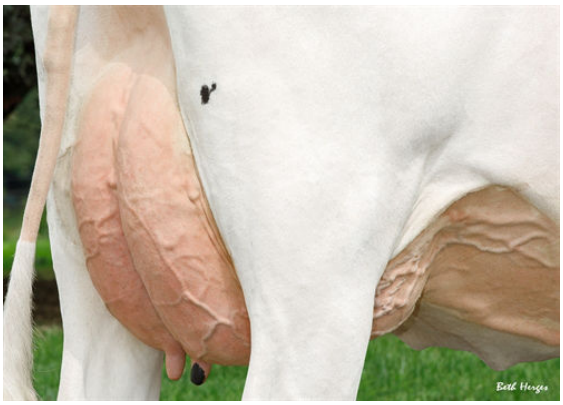

LADYS-MANOR GRNT OOHM
DAM

LADYS-MANOR GRNT OOHM
DAM

GTPI 2983

TD TR TL TY MWC TV 99%-I HH1F HH2F HH3F HH4F HH5F HH6F HCDF HMWC

Reg. #: HO840M3214324420	aAa: 342561	DMS: 135,561
Nacimiento: 11/27/2020	Caseina Kappa: BB	Caseina Beta: A1A2

PRODUCCIÓN

46 Hatos 288 Hijas 97% Conf. CDCB-G / 04-25

Leche lbs	Grasa lbs	Grasa %	Proteina lbs	Proteina %
-499	**60**	**+0.31**	**9**	**+0.10**
NM$ **558**	CM$ **598**	FM$ **469**	GM$ **555**	DWP$ **441**
Eficiencia de Conversiòn **152**	IR **31**	Comida Ahorrada **182**	Eficiencia Metano **99**	

Promedio de la Hija (kg-ME) Leche **26,261 lbs** Grasa **1,279 lbs** Proteina **923 lbs**

SALUD Y FERTILIDAD

Inmunidad 102

Vida Productiva	**2.6**	Inmunidad de los terneros	**98**
SCS	**2.71**	Tasa Preñez Vacas	**-0.1**
Tasa de preñez de las hijas	**0.1**	Tasa Preñez Novillas	**0.7**
Supervivencia	**0.7**	Facilidad del Parto	**1.6%** 98% Conf.
Durabilidad Novillas	**0.0**	Facilidad del Parto - Hijas	**1.7%** 97% Conf.
Índice de Fertilidad	**0.2**	Nacen Muertas	**5.1%**
		Hijas con crías muertas	**3.4%**

CONFORMACIÓN

30 Hatos 168 Hijas 95% Conf. HAUSA-G / 04-25

PTA Tipo	**0.79**	Compuesto Corporal	**-1.31**
Compuesto de Ubres	**1.31**	Compuesto Lechero	**0.28**
Compuesto de Patas y Pezuñas	**0.25**		

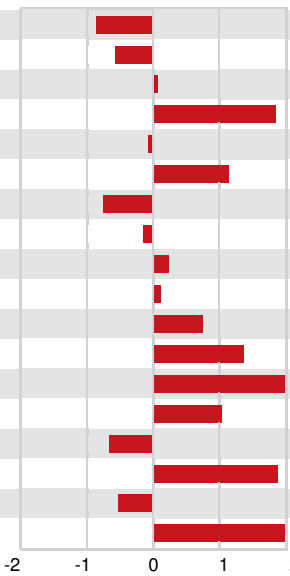

Estatura	Baja	**-0.88**
Fortaleza	Débil	**-0.58**
Prof. Corporal	Profunda	**+0.08**
Forma Lechera	Angular	**+1.88**
A. de la Grupa	Isquiones Altos	**-0.07**
Amplitud de Grupa	Ancha	**+1.13**
Vista Lat. P. Traseras	Rectas	**-0.76**
Patas Traseras, Vista de Atrás	Corvejónes Metidos	**-0.15**
Ang. Talón	Alto	**+0.22**
Compuesto de Patas y Pezuñas	Alto	**+0.11**
Inserción ubre Delantera	Fuerte	**+0.78**
Ancho Ubre Trasera	Ancha	**+1.38**
Altura Ubre Trasera	Alta	**+2.51**
Ligamento Central	Fuerte	**+1.02**
Prof. Ubre	Profunda	**-0.66**
Posición Pezones Delanteros	Cerrados	**+1.91**
Longitud de Pezones	Cortos	**-0.52**
Posición Pezones Traseros	Cerrados	**+2.24**